



Comune di Firenzuola
Pro Loco Firenzuola



MANIFESTAZIONI 2013 FIRENZUOLA



www.comune.firenzuola.fi.it

FIRENZUOLA

COME ARRIVARE

DA BOLOGNA

Attraverso l'autostrada A1: uscita Pian del Voglio, proseguendo per il Passo della Futa, La Traversa
Attraverso la Strada Statale SS 65 della Futa: Casalecchio di Reno, Pian di Macina, Pianoro, Zula, seguire per Livergnano, Sabbioni, Loiano, Pietramala

DA FIRENZE

Attraverso l'autostrada A1: uscita Barberino di Mugello, proseguire per Montecarelli, Santa Lucia, Passo della Futa, Castro San Martino, Cornacchiaia.
Oppure dalla Futa, Traversa, Selva

DA IMOLA

Attraverso la SS 603, che diventa la SS 503, per Borgo Tossignano, Fontanelice, Moraduccio, Coniale, San Pellegrino

INFORMAZIONI

Per le prenotazioni alle iniziative, le informazioni e i programmi aggiornati degli eventi possono essere contattati:

Pro Loco Firenzuola

Piazza Don S. Casini - 50033 Firenzuola (FI)
Tel. 055 8199477 - 366 3963584
proloco@comune.firenzuola.fi.it

Comune di Firenzuola - Ufficio Cultura

Via SS. Annunziata 4 - 50033 Firenzuola (FI)
Tel. 055 8199459

www.firenzualaturismo.it
info@firenzualaturismo.it

Biblioteca comunale di Firenzuola

Piazza Agnolo 15 - Tel. 055 8199434-435

Museo del Paesaggio storico dell'Appennino

Badia di Moscheta
Tel. 055 8144304 - 8144900

moscheta@ischetus.it

Su face book cerca "Complesso di Moscheta"



HOW TO REACH FIRENZUOLA:

FROM BOLOGNA

By **Tollway A1**: "Pian del Voglio" gate, following the direction "Passo della Futa, Traversa, Coviglio".
By the free Main Road SS 65: "Casalecchio di Reno, Pian di Macina, Pianoro, Zula", following the direction "Livergnano, Sabbioni, Loiano, Pietramala".

FROM FLORENCE

By **Tollway A1**: "Barberino di Mugello", following the direction "Montecarelli, S.Lucia, Passo della Futa, Castro S. Martino".

By the free Main Road SS 65

Firenze, Trespiano, Pratolino, Vaglia, S.Piero a Sieve, Scarperia, Ponzalla, Passo del Giogo, Rifredo.

FROM IMOLA

By the free **Main Road SS 603**, that becomes the SS 503, direction "Borgo Tossignano, Fontanelice, Moraduccio, Coniale, San Pellegrino".

For further information about events, resources and itineraries you can visit:

www.firenzualaturismo.it

Museo della Pietra serena di Firenzuola

Il Museo di Firenzuola è gestito dall'Associazione Pro Loco di Firenzuola

Indirizzo: Piazza Don Stefano Casini, n. 4 - 50033, Firenzuola (FI)

Telefono: +39 055 8199459/434 (Comune); +39 055 8199477 (Pro Loco)

Fax: +39 055 819366
Cell. +39 366 3963584

E-mail: cultura@comune.firenzuola.fi.it;
museopietraserena@comune.firenzuola.fi.it



Orario di apertura al pubblico:

Orario Invernale (1/10 - 31/03)

Lunedì e Giovedì 10.00 - 12.00

Sabato, Domenica e festivi: 10.00 - 12.00 e 14.30 - 16.30

Orario Estivo (1/04 - 30/09)

Lunedì, Giovedì, Sabato, Domenica e festivi 10.00 - 13.00 e 16.00 - 18.00

Chiuso: Natale, Capodanno e Pasqua

Biglietti di ingresso:

intero € 3.00

ridotto (ragazzi 6-13 anni) €1.50

ridotto (scuole) €1.50

ridotto (gruppi) € 1.50

gratuito per i residenti nel Comune di Firenzuola.

RISTORANTE · ROSTICCERIA

DA **PAOLO E ALBA**

FIRENZUOLA - VIA VILLANI, 21 - TEL. 055 819351



Bar
Gelateria
Yogurteria

Produzione propria

Pz. Agnolo, 9
50033 FIRENZUOLA (FI)
Tel. 055 819351

MACELLERIA AUTORIZZATA

Sandro & Maria Rosa

alessandro.margheri48@gmail.com

Produzione Salsiccia in proprio Fiorentine D.O.C.
VIA. G. VILLANI, 31 – TEL. 055 819165 – FIRENZUOLA (FI)

Pasta Fresca
di Carla e Catia



Via Villani, 78
50033 Firenze (FI)
Tel. **055.8199260**
P. IVA 05728940486
Pasta Fresca di Carla Aldovrandi e Catia Giorgi s.n.c.

AGENZIA IMMOBILIARE “ALTO MUGELLO”

Di Botto Alessandro

Via Villani, 62 – 50033 FIRENZUOLA (FI)
Tel. – Fax 055 8199320 – Cell. 338 6084762
E-mail: altomugello@tiscali.it



Bar Alimentari
L'ARCOBALENO



di Graziana Zini & C.

Via G. Villani, 26/30/32 Tel. 055819043
50033 FIRENZUOLA

MOROZZI A. M. & C. s.n.c.

ELETTRODOMESTICI, TV, HI-FI, SKY SERVICE
IMPIANTI ELETTRICI, IMPIANTI SATELLITARI

TELEFONIA  CENTRO TIM

Via G. Villani, 2   50033 FIRENZUOLA FI

Tel. 055 819125 FAX 055 8199705

EMAIL: ALES.MOROZZI@TISCALI.IT



Via Contessalina, 991 - 50033 Firenzuola (FI)
Tel. 055 819761 - Cell. 348 8711154
www.gliorzali.it - info@gliorzali.it

IL SAGRAMOSO  RISTORANTE

Via: Contessalina, 570 - 50033 Firenzuola (FI)
Tel. 055 8199222 - Cell. 348 8711150
www.gliorzali.it - ilsagromoso@gliorzali.it

FOTO OTTICA *Maestri*

di Maestri Lorenzo & C.

OTTICO OPTOMETRISTA
Lorenzo Maestri

Via Villani, 5
50033 Firenzuola (Fi)
P.I. 0053880480

e-mail otticamaestri@tiscali.it
Tel. 055 819183
Cell. 338 2666004



LAVANDERIA AUTOMATICA CON ASCIUGATRICI

Via Michele di Lando, 5
50033 Firenzuola (FI)
Tel. 335.7716340



SOZZI GUALTIERO & C snc
IMPIANTI IDROSANITARI

Via Michele di Lando, 14
50033 FIRENZUOLA (FI)
tel. e fax 055 819298
cel. 3356283518
e-mail: sozzigualtiero@libero.it
P. IVA e C.F. 05696820488



ITALIANA
assicurazioni

CARLO BARZAGLI
Agente Generale

AGENZIA DI FIRENZUOLA
Via Villani, 43/45 - 50033 FIRENZUOLA (FI)
Tel. 055 819243 - Fax 055 819760

Macelleria

da "Manzo"

di Cambiganu Piero & C. s.n.c.



Via Villani,68 - 50033 Firenzuola (FI)
C.F. e P.I. 04967200488

cell. 392 1736782
348 9511181
348 9511186



Lo Zaffiro di Ceylon

Gioielleria con laboratorio orafa *1599 FI
orologeria, articoli da regalo, antiquariato

Dolce & Gabbana - Mondia - Momo - Casio - Lowell - Hamilton - gioielli UNOERRE

Via G. Villani - Firenzuola

www.lozaffirodiceylon.com

lozaffirodiceylon@yahoo.it

MERCERIA
ABBIGLIAMENTO
ACCESSORI



Cristina

di CHIAVACCI CRISTINA Via Villani, 17- 50033 Firenzuola (FI)
tel.055 819477 email-cristiboutique@virgilio.it
CF. CHVCS76C920612F - P.IVA 06041300481



CARTOLERIA

Mercante di Sogni



Via G. Villani 82 50033 FIRENZUOLA (FI) Tel 055.8199353



L'ESTATE A MOSCHETA

2013

Nell'affascinante scenario della Badia di Moscheta
Laboratori per bambini, suoni, escursioni al chiaro di luna,
giochi, arte, musica e ululati nel bosco per un tuffo nella natura.

DA MAGGIO AD OTTOBRE, PROGRAMMA IN DEFINIZIONE.

Informazioni:

Museo del Paesaggio Storico dell'Appennino 055/8144304
Elena 339 7358487

APRILE

GIOVEDÌ 25, ORE 15.00

Firenzuola, centro storico
ARINGATA
Sfilata carri allegorici

SABATO 27 E DOMENICA 28

Piancaldoli, area sportiva
**VIII Mostra Interprovinciale della razza
romagnola**

MILANO
ASSICURAZIONI 
Divisione S a s a

BLAR s.n.c.

di Luca Bellini e Raffaella Alpi

Piazza Agnolo, 13

50033 FIRENZUOLA (FI)

Tel. 055 8199340 Fax 055 8109907

MAGGIO

DOMENICA 5

Firenze, Via Villani e Piazza Agnolo
Mercatino di primavera
a cura della Pro Loco Firenze

DOMENICA 12

2ª prova Campionato Italiano Enduro Major
a cura del Moto club Pegaso

GIOVEDÌ 16 - LUNEDÌ 27

Firenze, Sala Consiliare
Mostra mercato del libro
a cura dell'Istituto comprensivo di Firenze
e della Libreria Parigi ed Oltre

SABATO 18, ORE 21.00

Firenze, Museo della Pietra Serena
La notte dei Musei
a cura della Pro Loco di Firenze

DOMENICA 19

Gran fondo La Vallata del Santerno
Circuito di gran fondo cicloturistico non competitivo

SABATO 25, ORE 21.00

Firenze, Palestra Comunale
Saggio della scuola di danza
a cura della Pro Loco Firenze

SABATO 25 E DOMENICA 26

Firenze, Largo Garibaldi
36ª Sagra del fungo prugnolo
a cura della Società sportiva Firenze

DOMENICA 26, ORE 8.00

Raduno cicloturistico autogestito su strada
a cura di SSD Firenze Ciclismo
Partenza dalla Società sportiva Firenze
www.firenzolabike.com

VENERDÌ 31, ORE 21.00

Firenze, Piazza Don S. Casini
Saggio della Scuola di danza
a cura della Pro Loco Firenze



Centro Estetico Riccarda

Via Giovanni XXIII, 22

Firenze (FI)

Tel. 055 819062

Chiuso il Mercoledì

LOS

LOREDANA SERENELLA
ACCONCIATURE

055 819449

FIRENZE - Via Villani, 5/A

CHIUSO IL MARTEDÌ

Lunedì - Mercoledì - Giovedì
9-12.30 / 15-19

Venerdì - Sabato
8.30-12.30 / 14.30-19.30

X APPUNTAMENTO ☎ 055 819449



ACCONCI

Albergo ristorante srl
www.albergoristoranteacconci.org.it
aracconci@tiscali.it

Piazza Agnolo, 18
50033 Firenze (FI)
Italy
+39 392.9400713

cerca anche su: Facebook e TripAdvisor

SABATO 1 E DOMENICA 2, ORE 21.00

Cinema sala Don Otello Puccetti
Ribalta sul Santerno presenta
Il nipote di Sor Priore
di Antonella Zucchini
Commedia in vernacolo fiorentino
con la regia di Franco Castellani

DOMENICA 2, ORE 9.00

Bruscoli, piazzale Cimitero
**Visita guidata alle rovine della Rocca di
Bruscoli e
al Museo Storico e della Linea Gotica**
Prenotazione obbligatoria 0558199434

DOMENICA 2, ORE 10.00

Covigliaio, Oasi naturalistica
Festa dell'Oasi
Passeggiata guidata, pranzo a buffet

SABATO 8 E DOMENICA 9

Firenze, Largo Garibaldi
36° Sagra del fungo prugnolo
a cura della Società sportiva Firenzeuola

DOMENICA 16, ORE 8.00

Ciclo Tour Mugello
a cura dell'Unione dei Comuni del Mugello
in collaborazione con S.S.D. Firenzeuola -
Sez. Ciclismo
Partenza dall'Autodromo del Mugello
www.firenzeuolabike.com

DOMENICA 16, ORE 9.30

**1° Gran Premio Città di Firenzeuola
pattinaggio su strada**
Maratona di 42 Km di pattinaggio corsa e
skiroll

SABATO 22, ORE 21.00

**Notte bianca
Firenzeuola di notte**
Musica e negozi aperti

SABATO 29, ORE 21.00

Bruscoli, area verde
Dirty drinking Party
Musica con Dj set
Festa dei giovani
a cura del Circolo R.C.S. Bruscoli

SABATO 29 E DOMENICA 30

Firenzeuola, Largo Garibaldi
3° Sagra del cinghiale
a cura della Società sportiva Firenzeuola e
dell'Associazione cinghialai

*Azienda Agri-Turistica
Venatoria
Rovignale*



*"Il gusto dell'ospitalità"
camera e cucina del territorio*



Tr. Capone e Antinori Martini - FIRENZEUOLA (FI)
Tel. 055 8199434 - 055 8199435
www.rovignale.it - info@rovignale.it

PROFUMI e SAPONI

**Profumi e Saponi
Igiene persona
Igiene casa
...e tanto altro**



*Aperto tutti i giorni
dalle 9 alle 12.30 e dalle 15 alle 19.30
Domenica mattina aperto dalle 9 alle 12.30*

Via G. Villani 55 - FIRENZEUOLA (FI)



TENNIS CLUB FIRENZUOLA

dal 6 luglio al 4 agosto

Mugello Tennis Tour / tappa di Firenzuola

Iscrizioni entro il 3 luglio - Informazioni e prenotazioni: 333 7739356

IL GIARDINO DEL BENESSERE

Tutti i martedì dal 2 luglio al 20 agosto

Presso il giardino della Biblioteca

Ore 16.30 Il piccolo laboratorio delle arti e dei mestieri
per bambini ragazzi e adulti

Ore 21.00 Star bene sotto le stelle - Incontri di salute e benessere

a cura di ASD Albatross (Centro Artemisia)

in collaborazione con la Biblioteca Comunale

Informazioni e prenotazioni: 3339604579 - 055/8199434

"Vineria" Un altro Bar

Di Edi Visani

Firenzuola – Chiuso il Martedì

Curios...Ante

di Baldoneschi Antonella

**ARTICOLI PER LA CASA,
ABBIGLIAMENTO...
E TANTO DI PIÙ**

chiuso il mercoledì

Via S. Antonio, 10 - 50033 FIRENZUOLA - Tel. 055 819575 - Cell. 3315211711

GIACOMELLI
GBERNARDO srl

LUCA GIACOMELLI

50033 FIRENZUOLA (FI) - Via Pietramala, 1158/B

Tel. **055 813273**

Cod. Fisc. e Part. Iva: 05909910480

SABATO 6 LUGLIO, ORE 20.00

Firenze, Società Sportiva
Cena di Beneficenza
 a cura di Tam Tam Mugello

LUNEDÌ 8, ORE 17.00

Bruscoli, giardini
 Il Gruppo i Raccattati presenta
Biancaneve e i 7 nani...forse 8
 Spettacolo teatrale per grandi e piccini

VENERDÌ 12, SABATO 13 E

DOMENICA 14, ORE 21.00

Coniale, Camaggiore
Festa della birra
 a cura della Polisportiva Santerno

SABATO 13 E DOMENICA 14, ORE 19.30

Pietramala, Area sportiva
Sagra del tortello
 a cura della Pro Loco Pietramala

DOMENICA 14, ORE 16.00

Firenze, Piazza Agnolo
Lo gioco con Tam Tam Mugello
 a cura della Pro Loco Firenze

SABATO 20, ORE 19.00

Covigliaio, area sportiva
Pizza, primi piatti e spettacolo musicale
 a cura della Polisportiva Covigliaio

SABATO 20, ORE 22.00

Firenze, Le Fornaci
Santerno in piena. Festa al fiume
 a cura dell'Associazione Santerno in Piena

DOMENICA 21

Firenze, Piazza Agnolo e Via Villani
Arte del fare. Mostra dell'artigianato
 ore 21.00 Musica dal vivo
 a cura della Pro Loco Firenze

SABATO 27, ORE 21.00

Firenze, Piazza Don Stefano Casini
Mix di danza con Devil's Rock Academy
 a cura della Pro Loco Firenze

SABATO 27, ORE 16.00 - 22.00

Bruscoli, area verde
Bambini e zuccherini
 Giardini di Bruscoli in festa
 a cura del Circolo R.C.S Bruscoli

SABATO 27, ORE 19.00

Covigliaio, area sportiva
Pizza, primi piatti e spettacolo musicale
 a cura della Polisportiva Covigliaio

SABATO 27 E DOMENICA 28

Traversa, Area sportiva
22ª Sagra del tortello
 a cura della Società sportiva Alto Santerno
 Traversa

SABATO 27, ORE 21.00

Piancaldoli, Piazzale della Chiesa
 dell'Immacolata
Concerto

DOMENICA 28 ORE 9.00

Moscheta
Festa degli Alpini

DOMENICA 28 ORE 16.00

Firenze, Piazza Agnolo
Lo gioco con Tam Tam Mugello
 a cura della Pro Loco Firenze

DOMENICA 28

Traversa
Gara podistica semi competitiva
 a cura della Società sportiva Alto Santerno
 Traversa

MARTEDÌ 30, ORE 21.00

Traversa, Chiesa di S. Jacopo a Castro
Concerto del Coro polifonico femminile
 Mulieris voces

Dal 1 luglio al 30 settembre, ore 9.00

tutte le domeniche

Firenze - Piazza Agnolo

Mercato del contadino

Nel mese di Agosto, alle ore 18.00

Firenzuola, Cimitero Militare Germanico del Passo della Futa

Archivio Zeta

Oresteia di Eschilo

Agamennone, Coefore, Eumenidi

Prenotazione obbligatoria e informazioni: www.archiviozeta.eu 334 9553640

TENNIS CLUB FIRENZUOLA

dal 17 agosto al 1 settembre

Torneo FIT di 3ª categoria

Iscrizioni entro il 15 agosto - Informazioni e prenotazioni: 333 7739356

AGOSTO

DAL 1 AL 4

Firenzuola, Piazza Agnolo

Mostra del libro

a cura di La Cartedicola

DAL 3 AL 18

Firenzuola, Piazza Don S. Casini

Arriva la giostra per i bambini!

a cura della Pro Loco Firenzuola

SABATO 3, ORE 19.00

Covigliaio, area sportiva

Pizza, primi piatti e spettacolo musicale

a cura della Polisportiva Covigliaio

SABATO 3 E DOMENICA 4, ORE 19.30

Pietramala, area sportiva

Sagra della bistecca

a cura della Pro Loco Pietramala

SABATO 3 E DOMENICA 4

Traversa, area sportiva

Sagra del farro biologico

a cura della Società sportiva Alto Santerno

Traversa

DOMENICA 4, ORE 21.00

Firenzuola, Piazza Don S. Casini

Festa della terza età

Serata di ballo liscio a cura dell'Auser

MARTEDÌ 6, ORE 21.00

Moscheta, Chiostro della Badia

Concerto del Coro polifonico femminile

Mulieris voces

MERCOLEDÌ 7, ORE 19.00

Firenzuola, Piazza Agnolo e Via Villani

Festa dei commercianti

ore 21.30 Musica dal vivo

a cura di Ass.ne commercianti e Società sportiva Firenzuola

VENERDÌ 9, ORE 21.00

Sigliola

Festival di topolino

con la regia di Ambra Franchini

a cura della Pro Loco Firenzuola e Sigliola's Bar

SABATO 10, ORE 19.00

Firenzuola, Piazza Agnolo

Firenzuola a tavola

Tradizionale cena in piazza in favore della Misericordia

ore 21.00 Musica dal vivo



La Cartedicola s.n.c.

DI CALVANELLI & VIGNOLI

Via Villani, 23 FIRENZUOLA (FI) TEL. 055 819549

BARBIERE

SCARPELLI DANIELE

Via Villani 18

FIRENZUOLA FI

Tel. 055 8198859

FIRENZUOLA

Via Porta Fiorentina, 6
Tel. 055 8198955



BORGO SAN LORENZO

Via Div. Part. Garibaldi
Tel. 055 8494097

DOMENICA MATTINA APERTO

DOMENICA MATTINA APERTO



CONVERSE

JACK & JONES

Calvin Klein Jeans

PHARD



GUESS
JEANS



El. En. S.r.l.

Electrical Engineering

EL. EN. srl

Unipersonale

Via Imolese, 35/A

50033 Firenzuola (FI)

Tel. e Fax 055 8199235/8198848

Cell. 331 8170427

e-mail: elensrl2009@libero.it

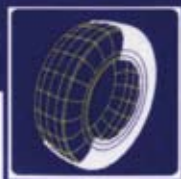

BALLINI PNEUMATICI

pneumatici moto e auto autocarro e agricolo

CENTRO REVISIONI

auto e autocarri fino a 35 q.

via Imolese 58/D2

50033 Firenzuola (FI)

tel e fax 055 819701

AGOSTO

SABATO 10, ORE 19.00

Covigliaio, area sportiva
Pizza, primi piatti e spettacolo musicale
a cura della Polisportiva Covigliaio

DOMENICA 11, ORE 21.00

Firenze, Largo Garibaldi Società Sportiva
Ribalta sul Santerno presenta
Il nipote di Sor Priore

MARTEDÌ 13

Pietramala
Fiera di San Lorenzo

MERCOLEDÌ 14, ORE 21.00

Firenze, Piazza Don S. Casini
Made in Firenze
Show

MERCOLEDÌ 14 E GIOVEDÌ 15

Piancaldoli, Area sportiva
Sagra del tortello
a cura della Polisportiva Piancaldoli

MERCOLEDÌ 14 E GIOVEDÌ 15

Traversa, Area sportiva
Sagra della polenta
a cura della Società sportiva Alto Santerno
Traversa

GIOVEDÌ 15, ORE 21.00

Covigliaio, Area sportiva
Festa della birra
a cura della Polisportiva Covigliaio

GIOVEDÌ 15, TUTTO IL GIORNO

Coniale, Camaggiore
Sagra della ficattola e Festa campagnola
a cura della Polisportiva Santerno

SABATO 17, ORE 21.00

Firenze, Piazza Don S. Casini
Sei il mio Dj
Serata musicale con Dj Pipetta
a cura della Pro Loco Firenze

SABATO 17 E DOMENICA 18, ORE 19.30

Pietramala, area sportiva
Sagra della polenta
a cura della Pro Loco Pietramala

DOMENICA 18

Firenze, ore 16.00 Sala consiliare
Laboratorio del riciclo
per bambini dai 5 anni in su
ore 21.00 Piazza Don S. Casini
Giulio Coniglio e la nave pirata
Teatrino dei piccoli con Matta e Feli
per bambini dai 3 ai 7 anni
a cura della Pro Loco Firenze

MERCOLEDÌ 21, ORE 21.00

Firenze, Piazza Agnolo e Via Villani
Festa del dolce
a cura di Ass.ne commercianti e Società
sportiva Firenze

LUNEDÌ 26

Firenze, centro storico
Fierone di San Bartolomeo

MERCOLEDÌ 31 ORE 19.30

Bruscoli, sede Circolo
Stortellata di fine estate
aperta a tutti su prenotazione
circolobruscoli@gmail.com

SETTEMBRE

SABATO 14 E DOMENICA 15

Firenze
Mugello classico
Parata di auto storiche
a cura della Scuderia C. Biondetti

DOMENICA 15

Firenze, Piazza Agnolo
Tennis in piazza
a cura del Tennis club Firenze

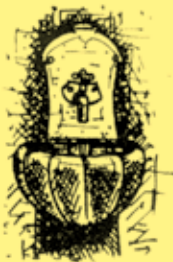

BAR GELATERIA *La Fonte*

PIZZERIA «PAOLA»

Piazza Agnolo, 1/2
Tel. 055 819191
FIRENZUOLA FI

INOA

PRIMA
C'ERA LA COLORAZIONE.
ORA C'E INOA.

L'OREAL
LABORATORIES

Sokki Giovanna

Via G. Villani, 50 - 50033 Firenzuola
Tel. 055 819015

Prima c'era la colorazione ora c'è INOA

• senza odore, senza ammoniacca • Comfort ottimale del cuoio capelluto • Rispetto ottimale dei capelli • Copertura ottimale dei capelli bianchi fino al 100% • 6 settimane di nutrimento e idratazione interni



ALIMENTARI

Società Calamini Gino & C. s.n.c.

Via: Villani, 35 – FIRENZUOLA (FI)
Tel. 055 8109018

CAF

Cooperativa Agricola Firenzuola

CARNI DAL MUGELLO

Firenzuola P.za S. Antonio, 2 - tel. 055/81.93.41

BAR DEI FUSI

di Moncelli Marco & C. sas
Via Villani 40/42
Firenzuola (FI)

OTTOBRE

DOMENICA 13 E DOMENICA 20

Firenzuola, centro storico

Dal bosco e dalla pietra

a cura della Pro Loco e del Comune di Firenzuola

DOMENICA 13 E DOMENICA 20

Pietramala, area sportiva

Smarronando e svinando

a cura della Pro Loco Pietramala

SABATO 16

Bruscoli

Festa di San Martino

ore 18.00 cena su prenotazione
circolobruscoli@gmail.com

NOVEMBRE

DICEMBRE

DOMENICA 15

Fiocchi di Natale. Mercatino d'inverno

a cura della Pro Loco e del Comune di Firenzuola

MARTEDÌ 31, DALLE ORE 22.00

Festa di Capodanno in piazza

a cura della Pro Loco e del Comune di Firenzuola

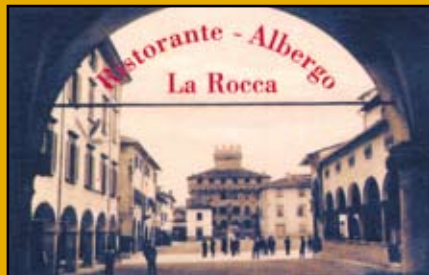

Ristorante - Albergo La Rocca

50033 Firenzuola (Fi) - Piazza Agnolo, 3/4/5
Tel. e Fax 055.8109009 - Cell. 339.8127890
Cod. Fisc. e P. Iva: 05997920482

COMPY

Elettroservice

di Santini Luca

VENDITA ELETTRODOMESTICI, TVC HI-FI e CELLULARI
RIPARAZIONI - ASSISTENZA COMPUTER E ACCESSORI

PUNTO



Via Imolese, 10 - 50033 Firenzuola (FI) - Tel. 055 8198935
Cell. 335 8431775 - Fax 055 0511394 - santini15@interfree.it

MASSIMO BENASSI

Riparazione e vendita
Motoseghe – Tosaerba – Decespugliatori – Turboneve
Tel. e Fax 055 819773

Via Michele Di Lando 5/B
Cod. Fisc. BNS MSM 71H22 D613Z

50033 FIRENZUOLA (FI)
Part. IVA 05576210487

FRANCHINI MARINO & FIGLI s.r.l.

TRASPORTI - SCAVI INERTI - MATERIALI EDILI
via Borgo Santerno - Pioto, 4174 - 50033 Firenzuola (FI)
Tel. e Fax 055 8149036
E-mail: franemar.figli@tin.it



cell. 335 7585855
cell. 335 7585853
cell. 335 8330439



FEDERICA
ACCONCIATURE



CENTRO
DEGRADÉ
CONSEIL
parisien

333-5916229

Via della Ca' Rossa, 13
Firenzuola
chiuso il martedì



**BAR - PIZZERIA
SPAGHETTERIA**
di KERRAS DJAMEL EDDINE
Via G. Villani, 41 - Tel. 055-819472
50033 - FIRENZUOLA (FI)



NOFERINI s.r.l.
FERRAMENTA - MESTICHERIA

Via M. di Lando, 7
50033 FIRENZUOLA (FI)
TEL. 055/0511086 - FAX 055/0511292
e-mail: ferramenta.noferini@gmail.com

EMPORIO LUCHERINI di Lucherini Gabriele

via Imolese, 4
Firenzuola
tel. 055 819050



tabacchi
lotto
casalinghi
articoli da regalo
articoli per animali

Azienda Agricola "IL CORNIOLO" *di Gianmarco Soro*

legna da ardere a domicilio - patate e marroni da agricoltura biologica

cell. 333 4734515 - email: gianmarcosoro@gmail.it
Via Corniolo, 53 - Tel. 055 8144165 - 50033 Firenzuola (FI)



t.e. Tecnologie Elettriche snc

50033 Firenzuola (FI)

Impianti Elettrici, Antincendio e Antintrusione
Impianti ad Energia Rinnovabile - Impianti Fotovoltaici

Agenzia e Servizio Tecnico RIELLO

tel. e fax 055 819445 - 055819729

Sistema Qualità



ISO9001-2008



• Agriturismo • Ristorante • Centro Equestre

È gradita la prenotazione

Via di Moscheta, 898 - 50033 FIRENZUOLA (Firenze)
Telefono 055 8144015 - 055 8144305 • P.Iva: 04939700482

www.badiamoscheta.com • info@badiamoscheta.com

Centro Equestre Tel. 055 8144122



COMAD s.n.c.

LAVORAZIONE ARTIGIANALE DELLA PIETRA
Via Imolese, 106 - 50033 Firenzuola (FI)
Tel./Fax 055.819.462 - www.comad.it



I Sapori dell'orto
Filippo e Massimo

Via Villani n. 3 - Firenzuola (FI)
Cell. 339-5362177 (Massimo) Cell. 333-2077711 (Filippo)

attenzione Se telefoni al **333-2077711** o al **339-5362177** e fai il tuo ordine la spesa ti verrà recapitata **gratuitamente** a domicilio

Apertura: dal lunedì al sabato 8,30-12,30- 16,00-19,30 (Mercoledì chiusura pomeridiana)



di Ilaria Geroni

Via G. Villani, 6
50033 Firenzuola (FI)
Tel. 055/819137
Cell. 348/8118083

FOR YOU

**Disco & Dancing
Bar**

*Dove il mono diventa
fiocia, comunicazione, danza!*

CASANUOVA - Firenzuola - FI - tel. 0558144002

Ricariche Telefoniche - Tabacchi

Ristorante "Da Barba"

Di Cristina e Francesca Renzi

*Via Allegri, 9-11 50033 FIRENZUOLA (FI) - Tel. 055 816256 - Cell. 335 8397957
Chiuso il Lunedì a cena e Martedì*



AZIENDA AGRITURISTICO VENATORIA BRENZONE

Via Dei Fiori, 8 - 50033 FIRENZUOLA (FI)
Tel. 055/819330 Fax. 055/8199903
Cell. 347 2885260 - 347 7410770
E-mail: agriturismobrenzone@virgilio.it



10

**È BELLO SAPERE DOVE
VANNO I MIEI SOLDI
PRIMA DI TORNARE
NELLE MIE TASCHE.**

**SCEGLI LA BCC PER I TUOI INVESTIMENTI.
FRUTTERANNO PER TE ED ANDRANNO
A FINANZIARE LE FAMIGLIE, LE IMPRESE,
LE ASSOCIAZIONI, GLI ENTI LOCALI
DELLA TUA COMUNITÀ. IN UNA PAROLA,
LO SVILUPPO DEL TUO TERRITORIO.**

www.creditocooperativo.it



LA MIA BANCA È DIFFERENTE.

Messaggio pubblicitario con finalità promozionali. Per avere maggiori informazioni rivolgiti alla BCC più vicina. Consulta i fogli informativi a disposizione della clientela.