PLANIMETRIA DI PROGETTO

SCALA 1:500

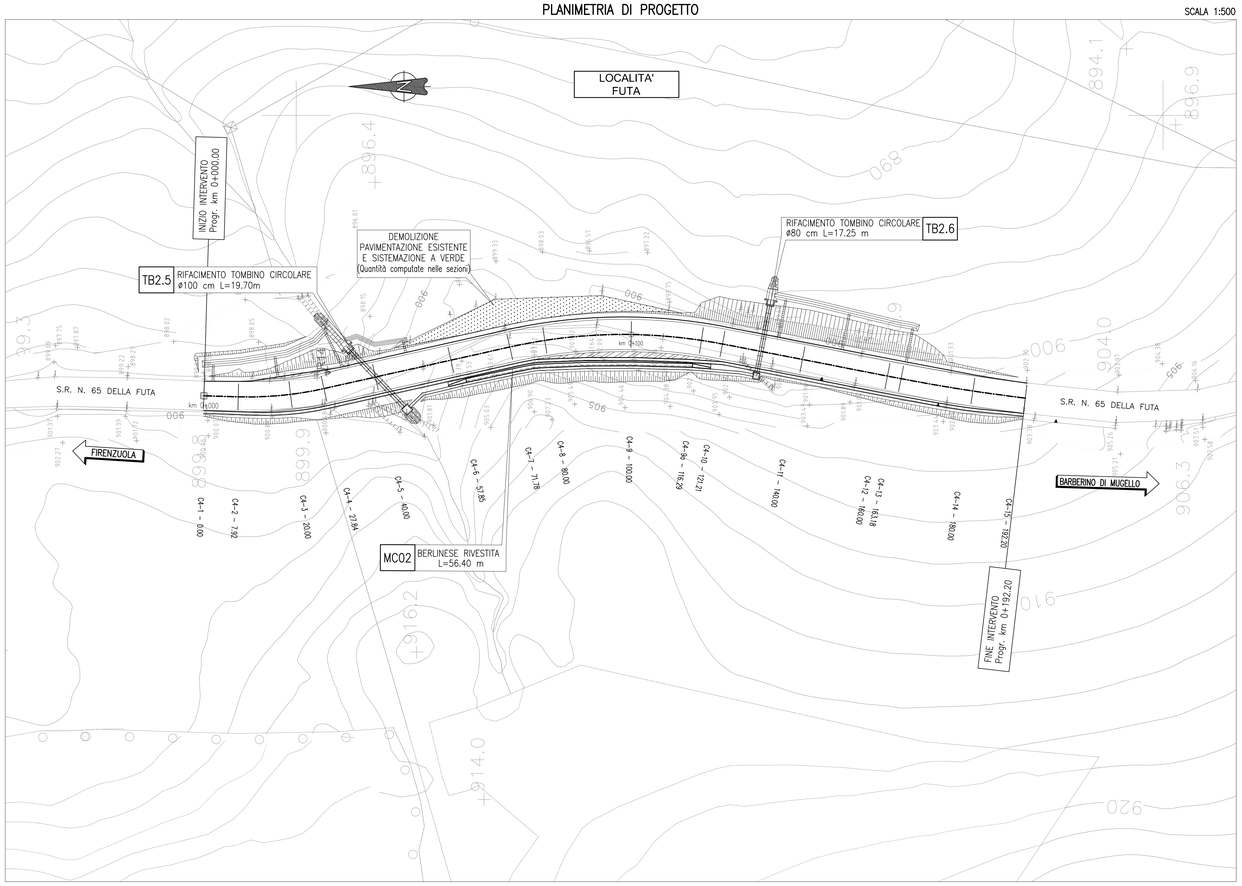

PLANIMETRIA STATO ATTUALE E DI TRACCIAMENTO

SCALA 1:500

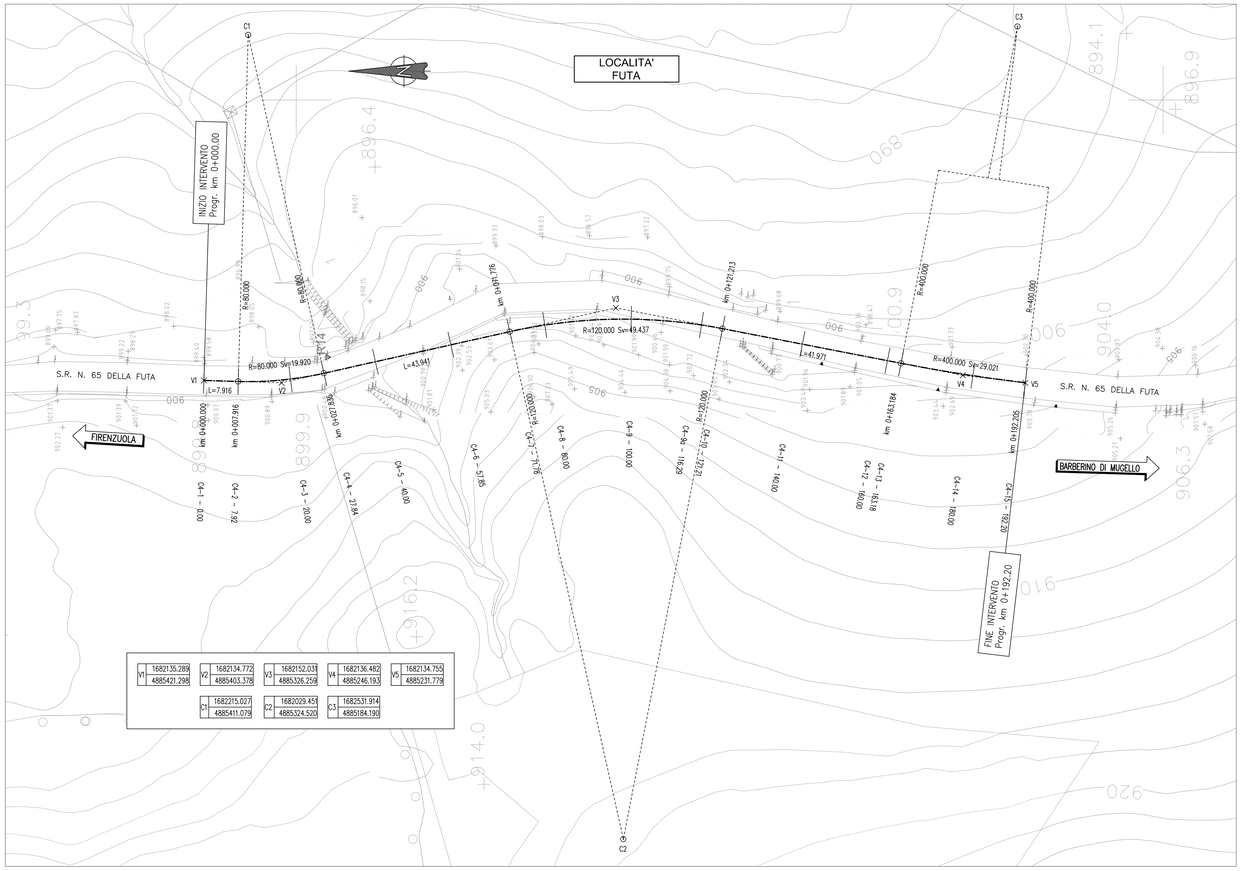

V1	1682135.289 4885421.298	V2	1682134.772 4885403.378	V3	1682152.033 4885326.259	V4	1682136.482 4885246.193	V5	1682134.755 4885231.779
C1	1682215.027 4885411.079	C2	1682029.451 4885324.520	C3	1682531.914 4885184.190				

PROFILO LONGITUDINALE

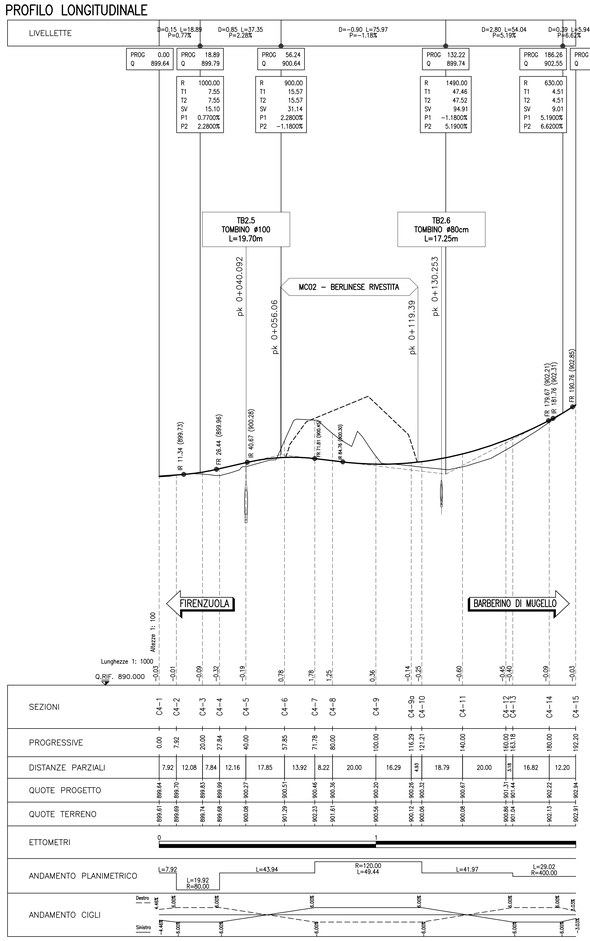

QUADRO D'UNIONE

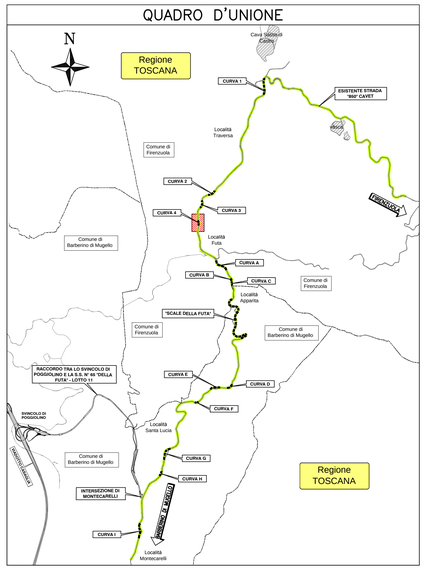

autostrade per l'italia

AUTOSTRADA (A1) : MILANO – NAPOLI

ADEGUAMENTO DEL TRATTO DI ATTRAVERSAMENTO APPENNINICO TRA SASSO MARCONI E BARBERINO DI MUGELLO

TRATTA: PIAN DEL VOGLIO – BARBERINO DI MUGELLO

RIQUALIFICA BRETELLA DI FIRENZUOLA

PROGETTO DEFINITIVO

PROGETTO STRADALE

TRATTO 2 – RIQUALIFICA SR 65 DELLA FUTA
DA INCROCIO CON STRADA CAVET A INTERSEZIONE CON I1

ADEGUAMENTO CURVA 4

Planimetria dello stato attuale, tracciamento, planimetria di progetto e profilo longitudinale

IL RESPONSABILE PROGETTAZIONE SPECIALISTICA	IL RESPONSABILE INTEGRAZIONE PRESTAZIONI SPECIALISTICHE	IL DIRETTORE TECNICO
Ing. Gianluca Salvatore Spinazzola Ord. Ingg. Milano N. 24798 **RESPONSABILE UFFICIO STD**	Ing. Ilaria Lavander Ord. Ingg. Milano N. 29830 **CAPO COMMESSA**	Ing. Maurizio Torresi Ord. Ingg. Milano N. 16492 **RESPONSABILE DIREZIONE OPERATIVA TECNICA E PROGETTAZIONE**

WBS	RIFERIMENTO ELABORATO						DATA:	REVISIONE	
	DIRETTORIO			FILE			APRILE 2015	n.	data
	codice commessa	N.Prog.	unità'	ufficio	n. progressivo	Rev.			
–	1 1 9 9 3 4 – –		S T P	S T D	2 3 1 1	– –	SCALA: 1:500 – 1:1000/100		

spea autostrade Ingegneria europea	PIANIFICAZIONE COMMESSE Ing. Massimiliano Giacobbi	ELABORAZIONE GRAFICA A CURA DI :	–
		ELABORAZIONE PROGETTUALE A CURA DI :	–
CONSULENZA A CURA DI : –		IL RESPONSABILE UNITA' STP	Ing. Andrea Tanzi O.I. Parma N.1154

VISTO DEL COMMITTENTE	VISTO DEL CONCEDENTE
autostrade per l'italia RUP: Ing. Giuseppe Di GIULIO	Ministero delle Infrastrutture e dei Trasporti DIPARTIMENTO PER LA MOBILITÀ STRADALE E LA SICUREZZA STRADALE DIREZIONE GENERALE PER LA SICUREZZA STRADALE E L'ALBO NAZIONALE DEGLI AUTOTRASPORTATORI

IL PRESENTE DOCUMENTO NON POTRA' ESSERE COPIATO, RIPRODOTTO O ALTRIMENTI PUBBLICATO, IN TUTTO O IN PARTE, SENZA IL CONSENSO SCRITTO DELLA SOC. AUTOSTRADE PER L'ITALIA S.P.A.. OGNI UTILIZZO NON AUTORIZZATO SARA' PERSEGUITO A NORMA DI LEGGE.
THIS DOCUMENT MAY NOT BE COPIED, REPRODUCED OR PUBLISHED, EITHER IN PART OR IN ITS ENTIRETY, WITHOUT THE WRITTEN PERMISSION OF SOC. AUTOSTRADE PER L'ITALIA S.P.A., UNAUTHORIZED USE WILL BE PROSECUTED BY LAW.