PLANIMETRIA DI PROGETTO

SCALA 1:500

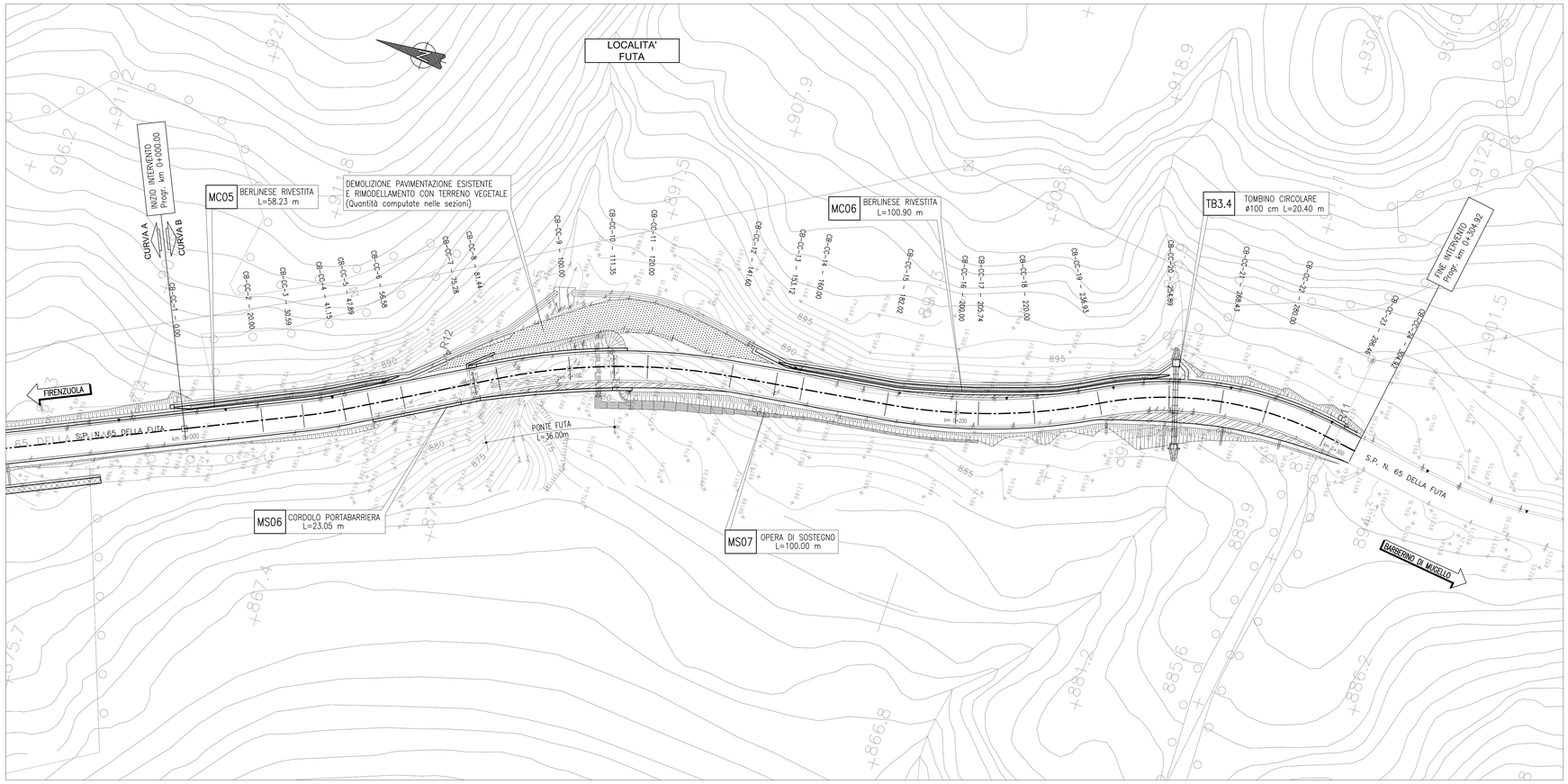

PLANIMETRIA STATO ATTUALE E DI TRACCIAMENTO

SCALA 1:500

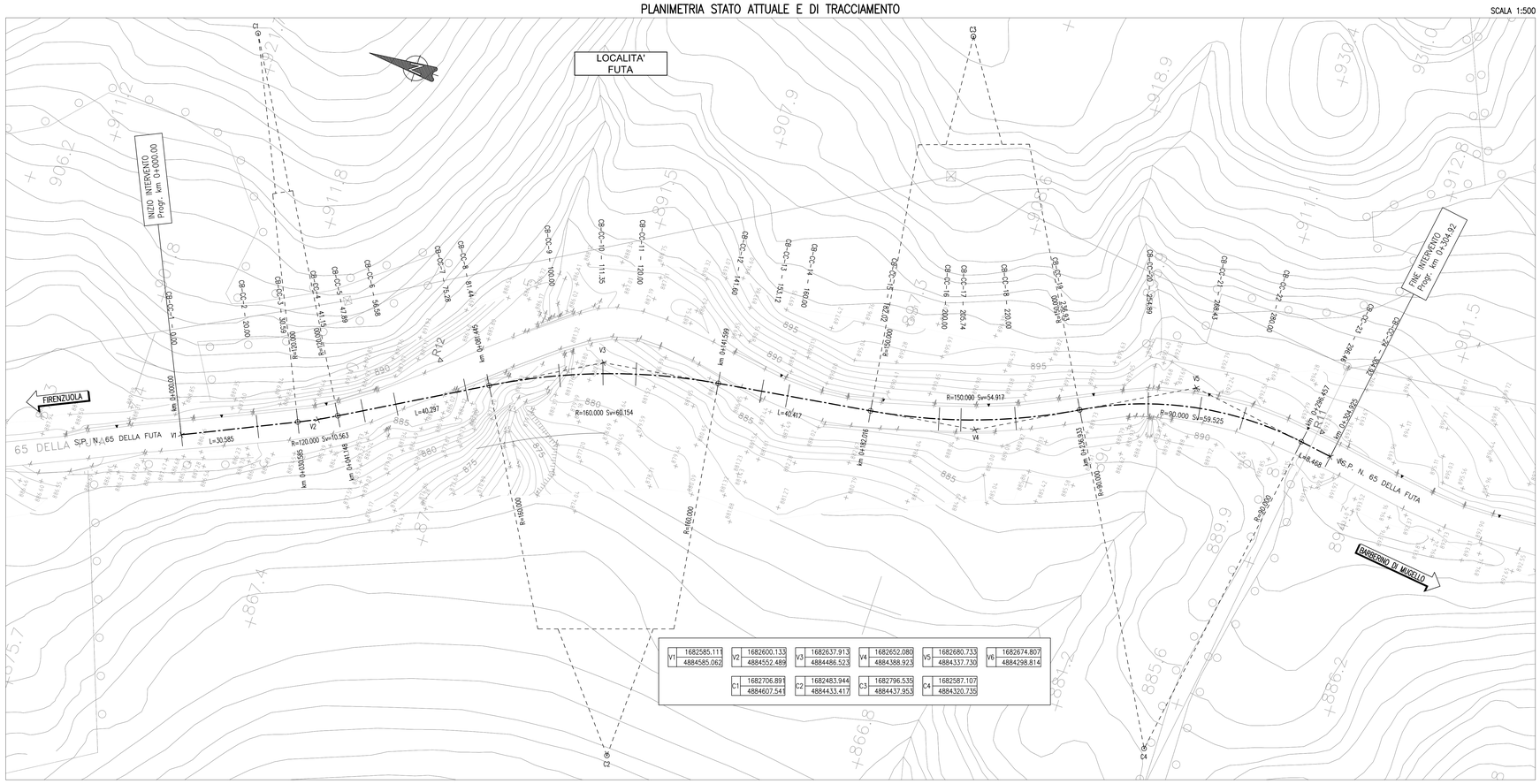

V1	1682585.111 4884585.062	V2	1682600.133 4884552.489	V3	1682637.913 4884486.523	V4	1682652.080 4884388.923	V5	1682680.733 4884337.730	V6	1682674.807 4884298.814
		C1	1682706.891 4884607.54			C2	1682483.944 4884433.417	C3	1682796.535 4884437.953	C4	1682587.107 4884320.735

QUADRO D'UNIONE

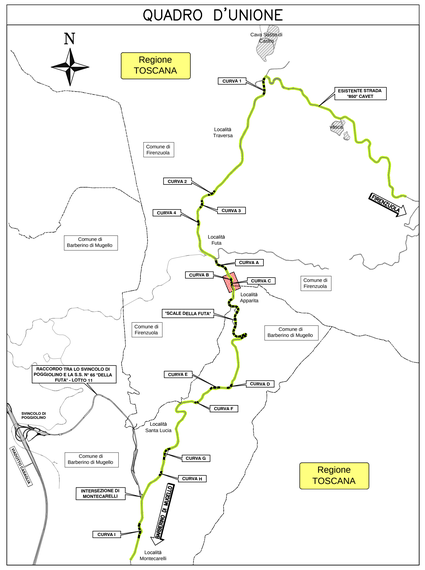

autostrade per l'italia

AUTOSTRADA (A1) : MILANO – NAPOLI

ADEGUAMENTO DEL TRATTO DI ATTRAVERSAMENTO APPENNINICO TRA SASSO MARCONI E BARBERINO DI MUGELLO

TRATTA: PIAN DEL VOGLIO – BARBERINO DI MUGELLO

RIQUALIFICA BRETELLA DI FIRENZUOLA

PROGETTO DEFINITIVO

PROGETTO STRADALE

TRATTO 3 – RIQUALIFICA SP 65 DELLA FUTA
DA INTERSEZIONE CON I1 A SVINCOLO DI MONTECARELLI

ADEGUAMENTO CURVE B E C

Planimetria dello stato attuale, tracciamento e planimetria di progetto

IL RESPONSABILE PROGETTAZIONE SPECIALISTICA	IL RESPONSABILE INTEGRAZIONE PRESTAZIONI SPECIALISTICHE	IL DIRETTORE TECNICO
Ing. Gianluca Salvatore Spinazzola Ord. Ingg. Milano N. 24798 **RESPONSABILE UFFICIO STD**	Ing. Ilaria Lavander Ord. Ingg. Milano N. 29830 **CAPO COMMESSA**	Ing. Maurizio Torresi Ord. Ingg. Milano N. 16492 **RESPONSABILE DIREZIONE OPERATIVA TECNICA E PROGETTAZIONE**

WBS	RIFERIMENTO ELABORATO							DATA:	REVISIONE	
	DIRETTORIO			FILE				APRILE 2015	n.	data
	codice commessa	N.Prog.	unità'	ufficio	n. progressivo	Rev.				
–	1 1 9 9 3 4	– –	S T P	S T D	2 4 0 9	– –		SCALA: 1:500		

spea autostrade ingegneria europea	PIANIFICAZIONE COMMESSE Ing. Massimiliano Giacobbi	ELABORAZIONE GRAFICA A CURA DI :	–
		ELABORAZIONE PROGETTUALE A CURA DI :	–
CONSULENZA A CURA DI :	–	IL RESPONSABILE UNITA' STP	Ing. Andrea Tanzi O.I. Parma N.1154

VISTO DEL COMMITTENTE	VISTO DEL CONCEDENTE
autostrade per l'italia RUP: Ing. Giuseppe Di GIULIO	Ministero delle Infrastrutture e dei Trasporti DIPARTIMENTO PER LA MOBILITÀ STRADALE E LA SICUREZZA STRADALE DIREZIONE GENERALE PER LA VIGILANZA SUI CONCESSIONARI AUTOSTRADALI

IL PRESENTE DOCUMENTO NON POTRA' ESSERE COPIATO, RIPRODOTTO O ALTRIMENTI PUBBLICATO, IN TUTTO O IN PARTE, SENZA IL CONSENSO SCRITTO DELLA SOC. AUTOSTRADE PER L'ITALIA S.P.A.. OGNI UTILIZZO NON AUTORIZZATO SARA' PERSEGUITO A NORMA DI LEGGE.
THIS DOCUMENT MAY NOT BE COPIED, REPRODUCED OR PUBLISHED, EITHER IN PART OR IN ITS ENTIRETY, WITHOUT THE WRITTEN PERMISSION OF SOC. AUTOSTRADE PER L'ITALIA S.P.A., UNAUTHORIZED USE WILL BE PROSECUTED BY LAW.